Chant des adieux

(Titre original : « Auld lang syne »)

Robert BURNS
(1759 - 1796)

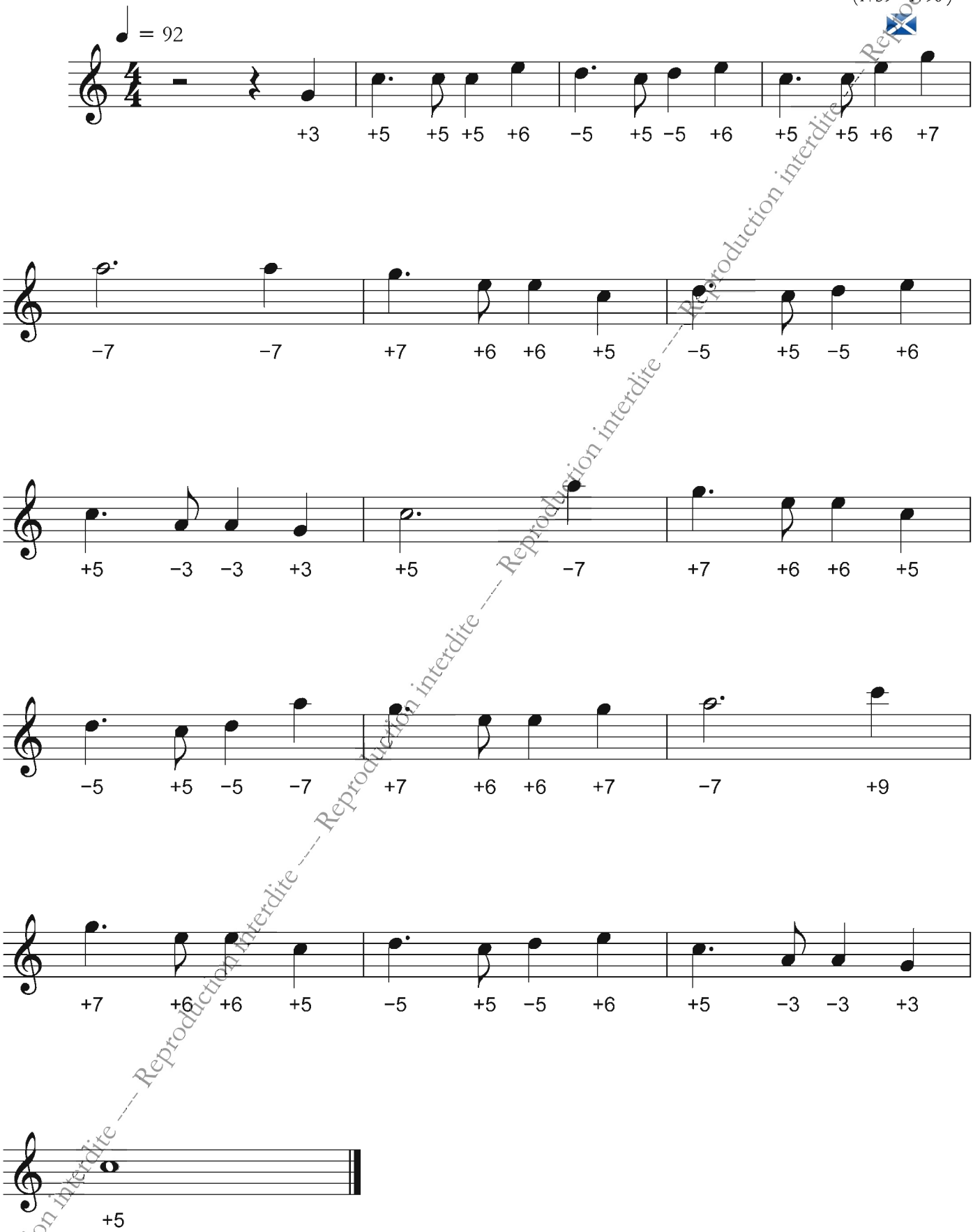

(Partition adaptée pour l'harmonica chromatique avec embouchure à 12 orifices)

Reproduction interdite